Libris.ro
Respect pentru oameni și cărți

Familiile mari de animale

Nevertebratele sunt cele mai mici animale, dar și cele mai numeroase.

Șarpele și broasca-țestoasă sunt din familia **reptilelor**.

Păsările au pene.
Totuși, nu știu toate să zboare!

Peștii trăiesc și respiră sub apă.

Libris.RO
Respect pentru oameni și cărți

Animalele mai mari sunt cel mai adesea **mamifere**. Particularitatea lor? Femelele își hrănesc puii cu lapte din **mameloane**.

Libris.RO
Respect pentru oameni și cărți

La masă!

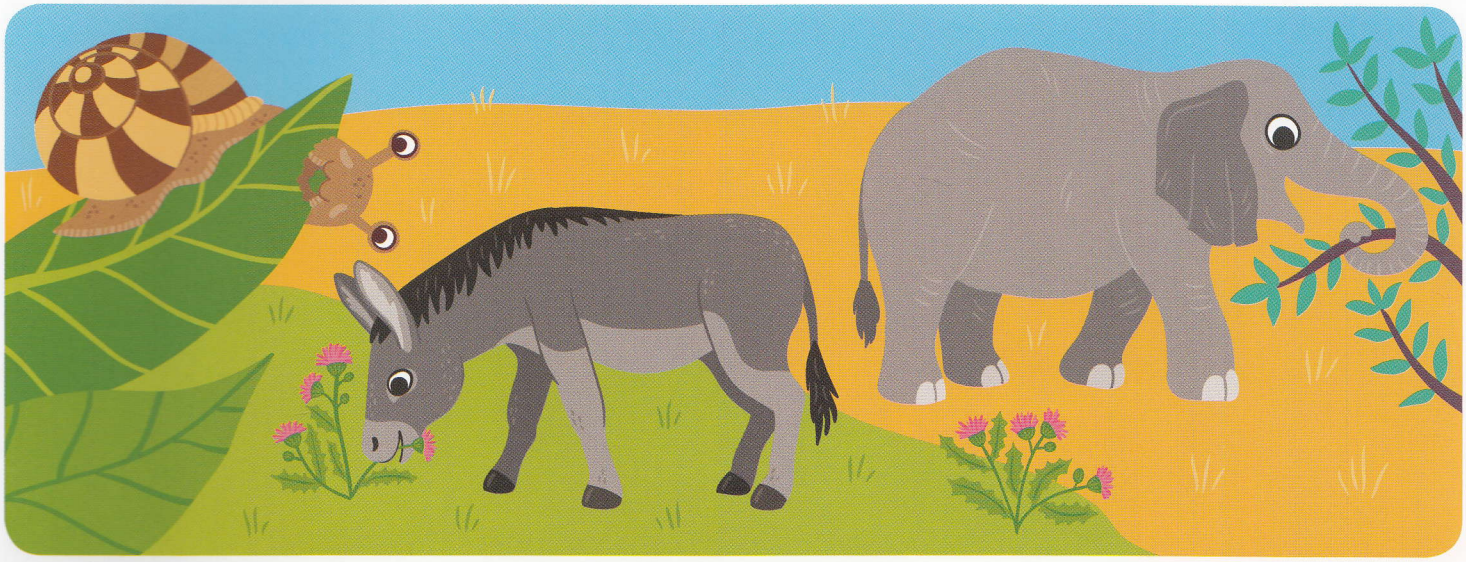

Erbivorele mănâncă doar iarbă sau frunze.

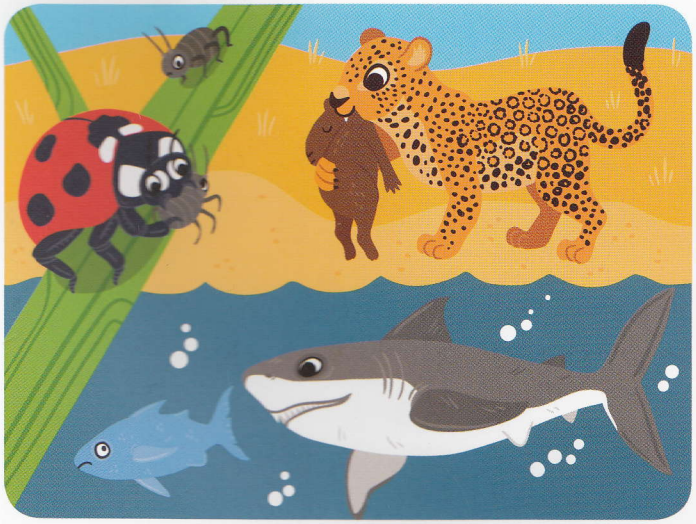

Carnivorele au nevoie de carne.

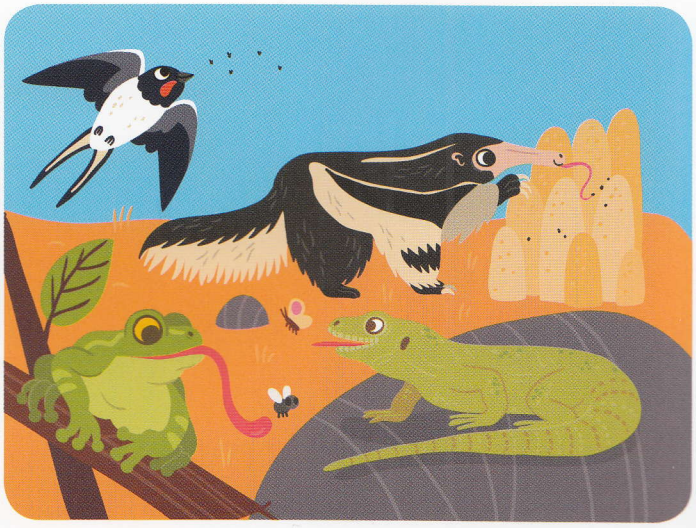

Animalele care preferă insectele sunt... **insectivore**!

Libris.RO
Respect pentru oameni și cărți

Animalele mai puțin pretențioase sunt **omnivorele.** Ele mănâncă de toate! Carne, fructe, plante... La fel ca noi!

Libris.RO
Respect pentru oameni și cărți

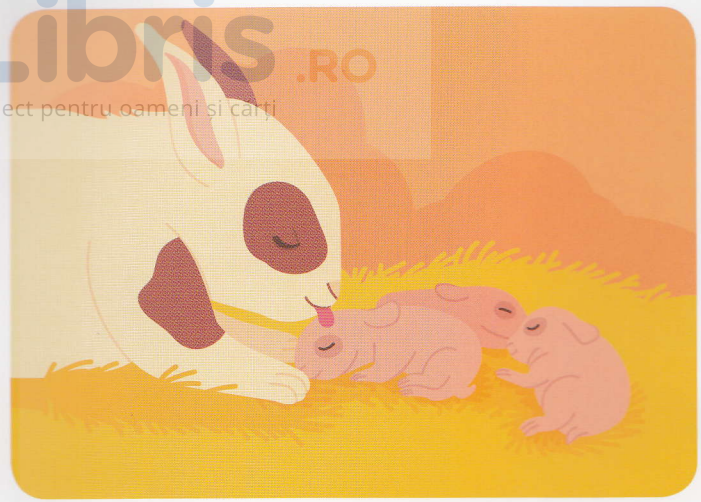

Mulți pui de animale ies direct din **burta** mamei lor. Uneori, ei sunt complet **goi** și **orbi**.

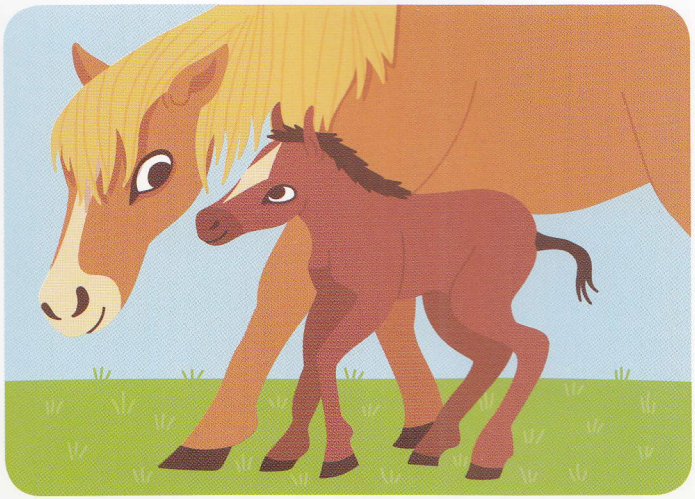

Alteori, sunt deja capabili să se ridice în picioare.

Puii păsărilor cresc într-un **ou**. Când sunt destul de puternici, ei sparg **coaja**.

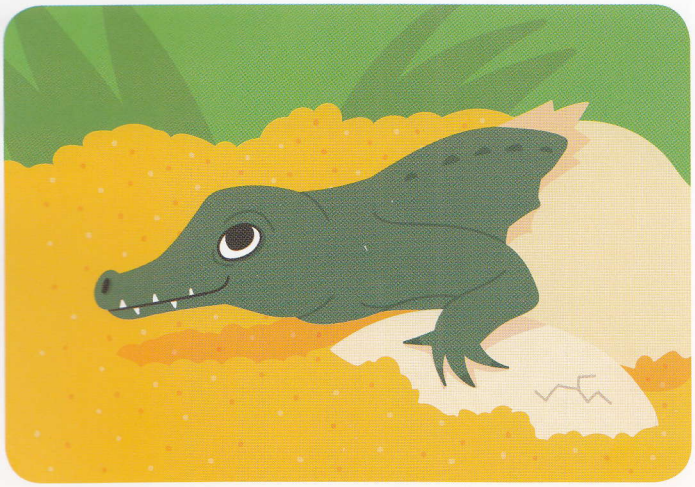

Știai că puii de crocodil **se nasc** tot din ouă?

Libris.RO
Respect pentru oameni și cărți

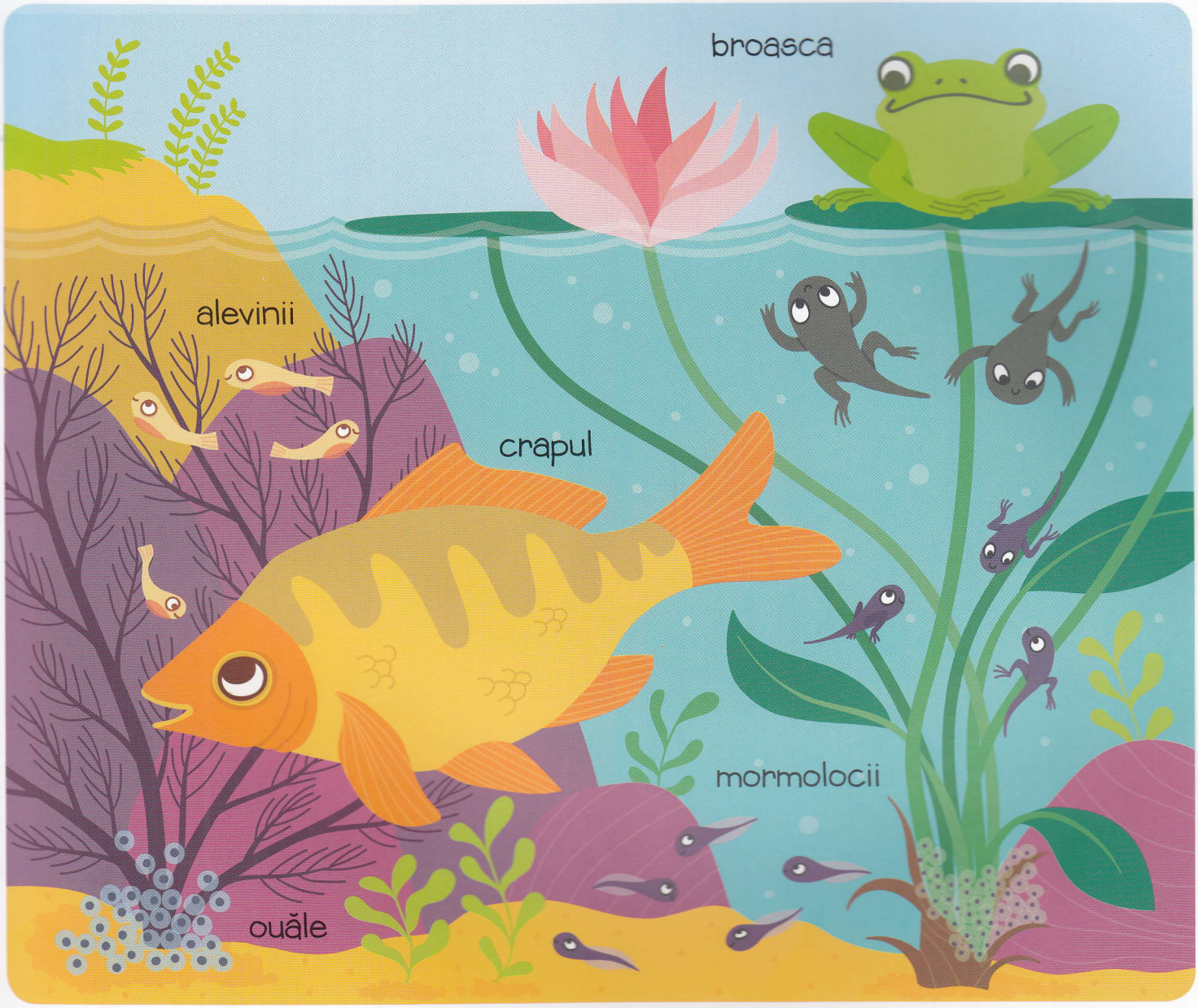

Peștii sau broaștele depun ouă moi în apă. După câteva zile, **larvele** ies din ouă. Pe cele de broască le numim **mormoloci**. Puii peștilor se numesc **alevini**.

Libris.ro
Respect pentru oameni și cărți

La **furnici** există **soldați**, **doici** și **muncitoare**. Fiecare cu rolul său!

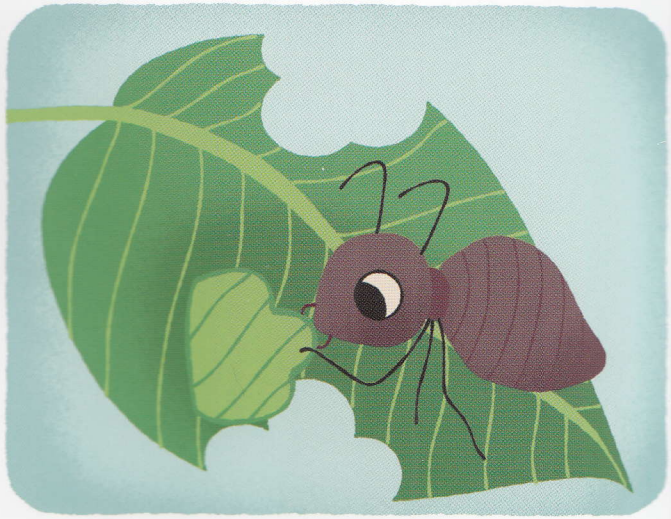

Muncitoarele merg
să caute mâncare.

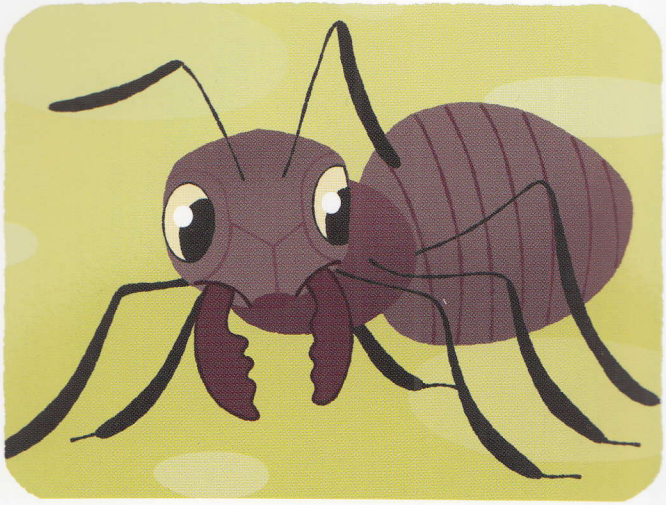

Ele își folosesc **mandibulele**
pentru a tăia.

Libris.RO
Respect pentru oameni și cărți

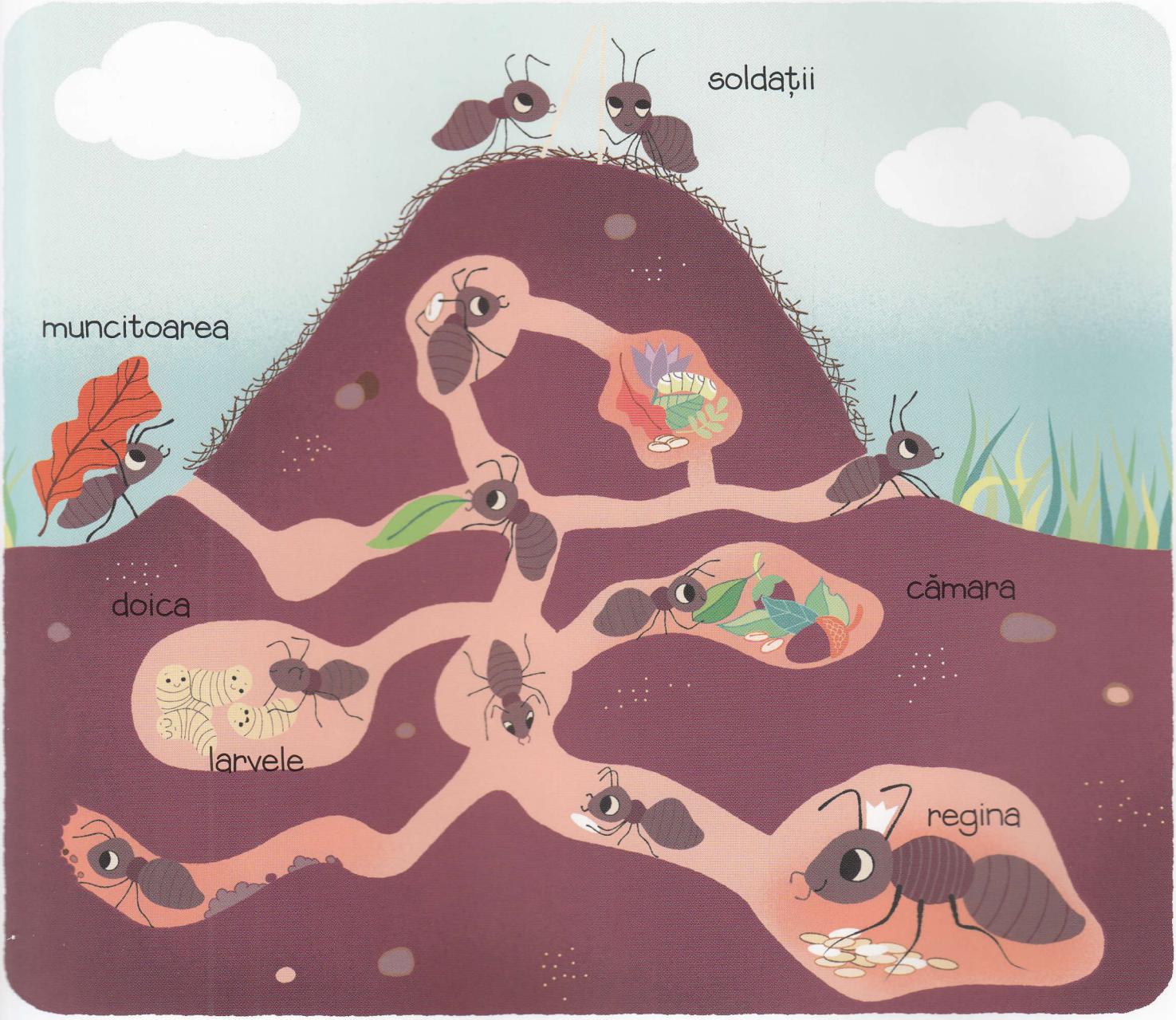

Mușuroiul este foarte bine organizat. **Regina** depune **ouă**, care vor deveni viitoarele furnici.